

# JORNADAS A CAMPO IPCVA VIRTUALES

ON LINE GRATUITO

RESERVÁ TU CUPO AHORA EN [WWW.IPCVA.COM.AR](http://WWW.IPCVA.COM.AR)

MIÉRCOLES 2 DE SEPTIEMBRE

DEFINIMOS NUESTRO NORTE, LA EXPORTACION

**ESTABLECIMIENTO DESDELSUR**  
TARTAGAL, PCIA. DE SALTA

INTA

CARNE ARGENTINA

IPCVA Instituto de Promoción de la Carne Vacuna Argentina

09:00 hs  
Apertura



Ulises Forte,  
Presidente del IPCVA



José M. Minetti,  
Director del CR INTA Salta-Jujuy



José Macera,  
Productor

09:25 hs  
LA EMPRESA DESDELSUR. Orígenes, Presente y futuro del proyecto.  
José Macera

09:40 hs  
PRESENTACIÓN DEL ESTABLECIMIENTO  
Integración agrícola ganadera. Pilares del negocio ganadero.  
Ventajas competitivas, limitantes y desafíos.



Med. Vet. Martin Macera  
Gerente De Produccion General

09:55 hs  
OPORTUNIDADES PARA LA CARNE ARGENTINA EN EL MUNDO



Dr. Francis Fluharty  
Asesor Del Establecimiento

10:00 hs  
MERCADO EXTERNO, PRESENTE Y FUTURO  
Ya caminamos, es momento de correr



Gustavo Valsangiacomo,  
Consejero IPCVA

10:15 hs  
PARADA A CAMPO N°1

Diseño Feedlot e infraestructura.  
Producción ganadera y esquemas de alimentación.  
Originación de Terneros.  
Ventas y destinos comerciales.

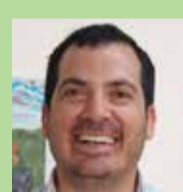

Ing. Gustavo Pozzi,  
Gerente de Ganadería

Organización operativa del feedlot.  
Distribución, manejo y aprovechamiento de los corrales.  
Plan sanitario Prevención y tratamientos de las enfermedades.  
Manejo de la hacienda según requerimientos de crecimiento.



Vet. Alana Benincasa,  
Jefa de Feedlot

Preguntas y respuestas

11:00 hs  
PROBLEMAS SANITARIOS EN SISTEMAS INTENSIVOS DE ENGORDE.  
"AVANCES EN EL NOA". Las causas de muerte varían entre los distintos sistemas ganaderos. Conocer las causas de muerte es esencial para bajar la mortalidad. La mortalidad impacta sobre la rentabilidad.

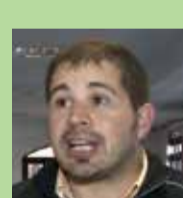

Dr. Cs. Vet. Juan F. Micheloud,  
EEA INTA Salta

11:15 hs  
CLAVES PARA LA EFICIENCIA DE CONVERSION  
EN EL ENGORDE A CORRAL. Calidad y presentación del grano. Acostumbramiento a la dieta y control del consumo. Calidad de la recría.



Aníbal Pordomingo, PhD en Ciencia Animal  
Coordinador Proyecto Nacional  
de Producción Animal (INTA)

11:30 hs  
FUNDAMENTOS TÉCNICOS DE LA  
RESTRICCIÓN EN LA ALIMENTACIÓN



Dr. Francis Fluharty

11:35 hs  
PARADA N°2

Manejo y protocolos reproductivos.  
Manejo de las vaquillonas pre y post parto.  
Atención del ternero recién nacido.



Med Vet. Ignacio León,  
Jefe de reproducción

Especies forrajeras tropicales y sub tropicales.  
Recría de vaquillonas a pasto.  
Manejo del pastoreo rotativo de ultra alta densidad.  
Plan nutricional de hembras gestantes y paridas.



Vet. Tomas Lewis,  
Jefe de pasturas

12:05 hs  
IMPACTO DE LA ALIMENTACIÓN  
EN LA CALIDAD DE CARNE



Dr. Francis Fluharty

Preguntas y respuestas

12:20 hs  
CONSUMO DE LAS CARNES EN EL NOA, CRECIMIENTO  
Y AUTOBASTECIMIENTO. Producción ganadera regional. Expectativas de crecimiento y autoabastecimiento.



Sr. Franco Brunetti

RESERVÁ TU LUGAR

INFORMES E INSCRIPCIÓN

+54 9 11 2848 0455

[WWW.IPCVA.COM.AR](http://WWW.IPCVA.COM.AR) / [seminariosipcva@gmail.com](mailto:seminariosipcva@gmail.com)

CONEXIÓN GRATUITA  
CUPOS LIMITADOS